RICOH

Niedrogie, uniwersalne drukarki laserowe

Aficio™ SP 3500N/SP 3510DN

Kompaktowe, szybkie i funkcjonalne

Małe i szybkie urządzenia Aficio™SP 3500N/SP 3510DN są idealnym rozwiązaniem dla małych biur. Te czarno-białe drukarki laserowe A4 są wystarczająco małe, by zmieścić się dyskretnie na biurku, a zarazem spełniają wszystkie Twoje potrzeby dotyczące codziennej produkcji dokumentu. Są proste w obsłudze i niedrogie w utrzymaniu, a także gotowe do pracy w sieci.

- Wydajność: 28 wydruków na minutę.
- 2-liniowy panel LCD ułatwia obsługę.
- Gotowe do pracy w sieci.
- Wszechstronne drukowanie.
- Ładna zaokrąglona obudowa w dwóch odcieniach.

Łatwe i wydajne

RICOH: TWÓJ PARTNER

Firma Ricoh jest znanym na całym świecie producentem wysokiej jakości innowacyjnych urządzeń wielofunkcyjnych. Wykorzystuje ona swoje doświadczenie i wiedzę w urządzeniach wielofunkcyjnych, aby rozwinąć i zwiększyć zakres rozwiązań drukarek biurowych zarówno kolorowych, jak i czarno-białych. Laserowe drukarki Aficio™SP 3500N/ SP 3510DN to wyjątkowa wartość dla indywidualnych potrzeb firmy, problemów i wyzwań.

WYSOKA WYDAJNOŚĆ

- Czas nagrzewania: mniej niż 20 sekund.
- Pierwszy wydruk: mniej niż 8 sekund.
- Prędkość drukowania ciągłego: 28 stron na minutę.
- Maksymalna pojemność: 550 arkuszy.
- Drukowanie dwustronne (SP 3510DN).

PROSTE W OBSŁUDZE

Podobnie jak wszystkie produkty Ricoh urządzenia SP 3500N/SP 3510DN są bardzo proste w użyciu – dzięki 2-liniowemu panelowi operatorskiemu LCD, a dodatkowo - niedrogie w utrzymaniu. Pojedynczy kartridż All-in-one można w prosty sposób wymienić za pomocą jednej ręki. Zmiana stanu drukarki jest również prosta za pośrednictwem Web Image Monitor oraz Smart Organization Monitor.

Aficio™ SP 3500N/SP 3510DN

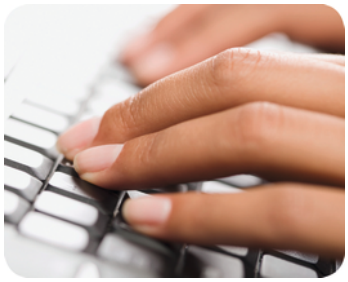

ŁATWE PODŁĄCZENIE

Urządzenia SP 3500N/SP 3510DN są idealne do wspólnego użytku. W standardzie posiadają USB 2.0 i Ethernet 10 base-T/100 base-TX, pasujące do istniejącej sieci. Możesz wysłać każde zadanie do odpowiedniego urządzenia sieciowego. W ten sposób można uzyskać najlepszą jakość z każdego systemu.

UNIWERSALNE DRUKOWANIE

- Szeroki zakres formatów, takich jak A4, A5, A6, B5, B6, Letter i Executive.
- Papier zwykły i ekologiczny do 162 g/m2.
- Druk na kopertach i foliach.
- Oszczędność czasu poprzez automatyczne sortowanie wydruków.
- Ochrona poufnych dokumentów poprzez użycie znaku wodnego.

PRZYJAZNE DLA ŚRODOWISKA

Firma Ricoh pomaga redukować wpływ Twojej firmy na środowisko, a także obniżyć koszty. Urządzenia Aficio™SP 3500N/SP 3510DN mają przyjazne dla środowiska, zmniejszające koszty funkcje, takie jak krótki czas nagrzewania, bardzo niski pobór mocy w trybie uśpienia, zwiększoną wydajność tonera, drukowanie dwustronne (SP 3510DN), tryb oszczędzania energii i niski współczynnik TEC (Typical Electricity Consumption). Dodatkowo, SP 3510DN jest zgodny z Energy Star. Oznacza to, że emitowana jest mniejsza ilość CO2, która powstaje podczas produkcji energii potrzebnej do zasilania urządzeń.

Aficio™ SP 3500N/SP 3510DN

OGÓLNE

Czas nagrzewania:	20 sekund
Prędkość wykonania pierwszej kopii:	8 sekundy
Prędkość wydruku ciągłego:	28 stron na minutę
Pamięć:	Standardowo: 64 MB
Wymiary (szer. x gł. x wys.):	370 x 392 x 262 mm
Waga:	11,7/12,7 kg
Źródło zasilania:	220 - 240 V, 50/60 Hz
Cykl duty:	35 000 wydruków miesięcznie

DRUKARKA

Proces drukowania:	Skanowanie wiązką laserową, wydruk elektrofotograficzny
Język drukarki:	Standardowo: PCL5e, PCL6, Emulacja PostScript® 3™
Rozdzielczość drukowania:	Maksymalnie: 1,200 x 1,200 DPI
Czcionki:	PCL: TrueType: 80 czcionek PS3: TrueType: 80 czcionek
Interfejs:	Standardowo: USB 2.0, Karta sieciowa 10 base-T/100 base-TX
Protokół sieciowy:	TCP/IP, IPP
Środowiska Windows®:	Windows® XP Windows® Vista Windows® 7 Windows® Server 2003 Windows® Server 2008
Środowiska Mac OS:	Macintosh OS X v10.4 lub nowszy

OBSŁUGIWANY PAPIER

Zalecany rozmiar papieru:	Standardowa/e kaseta/y na papier: A4, A5, A6, Opcjonalna kaseta na papier: A4, A5, Taca ręczna: A4, A5, A6
Pojemność wejściowa papieru:	Standardowo: 250 arkuszy Maksymalnie: 550 arkuszy Taca ręczna: 50 arkuszy
Pojemność wyjściowa papieru:	Maksymalnie: 125 arkuszy
Gramatura papieru:	Standardowe kasety na papier: 52 - 162 g/m² Opcjonalne kasety na papier: 60 - 105 g/m² Taca ręczna: 52 - 162 g/m² Dupleks: 60 - 105 g/m²
Pojemność nośników:	Standardowe kasety na papier: Papier zwykły, Papier ekologiczny, Opcjonalne kasety na papier: Papier zwykły, Papier ekologiczny, Taca ręczna: Papier zwykły, Papier ekologiczny, Koperty

EKOLOGIA

Pobór mocy:	Maksymalnie: 880 W Czas przejścia w tryb oszczędzania energii: 5 W

OPCJE

1 x 250-arkuszowa kaseta na papier

MATERIAŁY EKSPLOATACYJNE

Pojemność kartridża All-in-one:	Czarny: 2 500/6 400 wydruków
Zestaw startowy:	Czarny: 1 500 wydruków

ISO/IEC19752 jest używane do pomiaru powyższej wydajności tonera.

Sterownik PCL5e nie jest dostarczony (kontroler może otrzymywać polecenia PCL5e z hosta).

Dostępne są tonery o mniejszej i większej wydajności (2 500 lub 6 400).

W celu potwierdzenia dostępności modeli, opcji i oprogramowania prosimy skontaktować się z lokalnym autoryzowanym dostawcą produktów Ricoh.

Certyfikat ISO9001, certyfikat ISO14001, certyfikat ISO27001

Wszystkie marki i/lub produkty są nazwami handlowymi ich właścicieli. Specyfikacja i wygląd zewnętrzny mogą ulec zmianie bez uprzedniej informacji. Kolor produktu może różnić się od przedstawionego w broszurze. Zdjęcia w broszurze nie są prawdziwymi fotografiami i w wyglądzie mogą pojawić się niewielkie różnice.

Copyright © 2012 Ricoh Europe PLC. All rights reserved. Broszura, jej zawartość i/lub wygląd nie mogą być zmieniane, adoptowane, kopiowane w części i/lub całości ani używane w innych opracowaniach bez pisemnej zgody Ricoh Europe PLC.

RICOH

www.ricoh-europe.com

Więcej informacji,
prosimy o kontakt